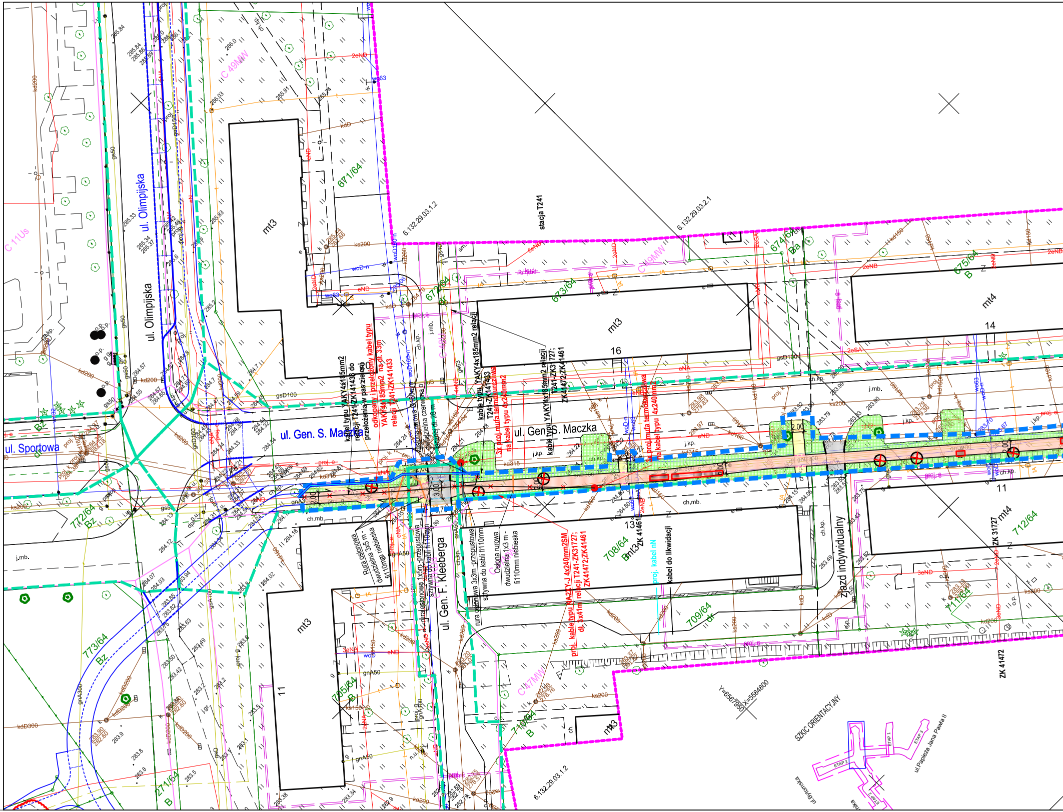
ul. Olimpijska
ul. Olimpijska
ul. Sportowa
ul. Gen. S. Maczka
ul. Gen. S. Maczka
ul. Gen. F. Kleeberga
stacja T241
mt3
mt3
mt3
mt3
mt3
mt4
mt4
16
14
13
11
11
zjazd indywidualny
kabel typu YAKY4x185mm2 do relacji T241-ZK141438 do przełożenia w pas zieleni
odkopany i przełożony kabel typu YAKY4x185mm2 na dł. 33m relacji T241-ZK141433
kabel typu YAKY4x185mm2 relacji T241-ZK141433
kabel typu YAKY4x185mm2 relacji T241-ZK31727; ZK41472; ZK41461
3x proj. mufa termokurczliwa na kabel typu 4x240mm2
Osłona rurowa dwudzielna czerwona dł. 26 m
Rura osłonowa dwudzielna 3x5 m - fi110mm niebieska
rura osłonowa 1x5m - przepustowa sztywna do kabli fi110mm
rura osłonowa 3x3m - przepustowa sztywna do kabli fi110mm
Osłona rurowa dwudzielna 1x3 m - fi110mm niebieska
proj. kabel typu NA2XY-J 4x240mm2SM relacji T241-ZK31727; ZK41472; ZK41461 dł. 3x41m
proj. kabel nN
kabel do likwidacji
ZK 41461
ZK 31727
ZK 41472
2.00
3.00
6.132.29.03.1.2
6.132.29.03.2.1
6.132.29.03.1.2
C 49MW
C 49MW
C 11Us
C 47MW
671/64
672/64
673/64
674/64
675/64
705/64
708/64
709/64
710/64
711/64
712/64
772/64
773/64
271/64
Y=6567950 X=5584800
SZKIC ORIENTACYJNY
ul. Papieża Jana Pawła II
ul. Bytomska
ETAP 1
ETAP 2
ETAP 3
gsD100
gsD100
kd200
ks200
kdD300
gnA300
j.mb.
ch.mb.
ch.kp.
j.kp.
o.p.

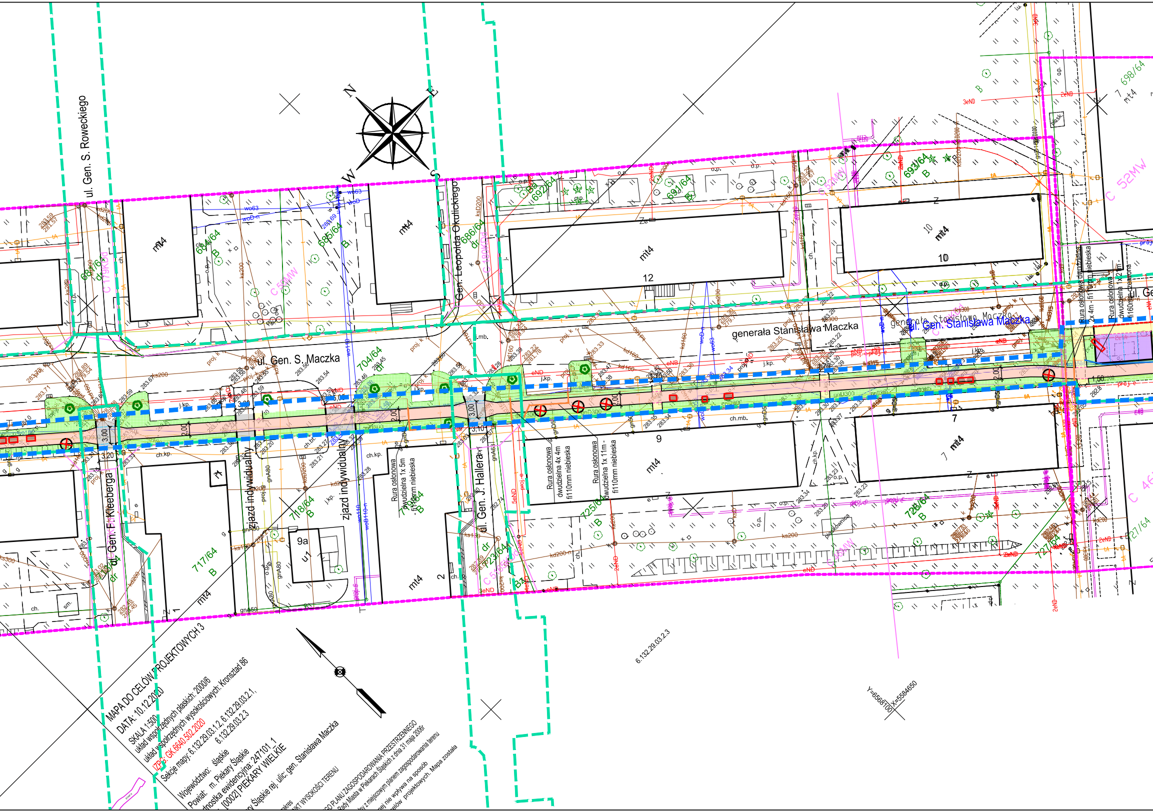
N
E
S
W
ul. Gen. S. Roweckiego
ul. Gen. S. Maczka
generała Stanisława Maczka
ul. Gen. Stanisława Maczka
Gen. Leopolda Okulickiego
ul. Gen. J. Hallera
ul. Gen. F. Kleeberga
zjazd indywidualny
zjazd indywidualny
Rura osłonowa dwudzielna 1x 5m fi110mm niebieska
Rura osłonowa dwudzielna 4x 4m fi110mm niebieska
Rura osłonowa dwudzielna 1x 11m - fi110mm niebieska
Rura osłonowa dwudzielna 4x 4m - fi110mm niebieska
Rura osłonowa dwudzielna 1x 2m - fi160mm czerwona
684/64
685/64
686/64
688/64
692/64
691/64
693/64
698/64
704/64
717/64
718/64
719/64
723/64
725/64
726/64
727/64
mt4
12
10
9
7
2
1
9a
3,00
2,00
1,50
3,20
6.132.29.03.2.3
Y=5568100
X=5584650
ETAP 4

MAPA DO CELÓW PROJEKTOWYCH 3
DATA: 10.12.2020
SKALA 1:500
układ współrzędnych płaskich: 2000/6
układ współrzędnych wysokościowych: Kronsztad 86
IZPG: GK.6640.502.2020
Sekcje mapy: 6.132.29.03.1.2, 6.132.29.03.2.1,
6.132.29.03.2.3

Województwo: śląskie
Powiat: m. Piekary Śląskie
dnostka ewidencyjna: 247101_1
[0002] PIEKARY WIELKIE

ry Śląskie rej. ulic: gen. Stanisława Maczka

zakres
NKT WYSOKOŚCI TERENU

GO PLANU ZAGOSPODAROWANIA PRZESTRZENNEGO
Rady Miasta w Piekarach Śląskich z dnia 31 maja 2006r
ny z miejscowym planem zagospodarowania terenu
nej nie wpływa na sposób
celów projektowych. Mapa została

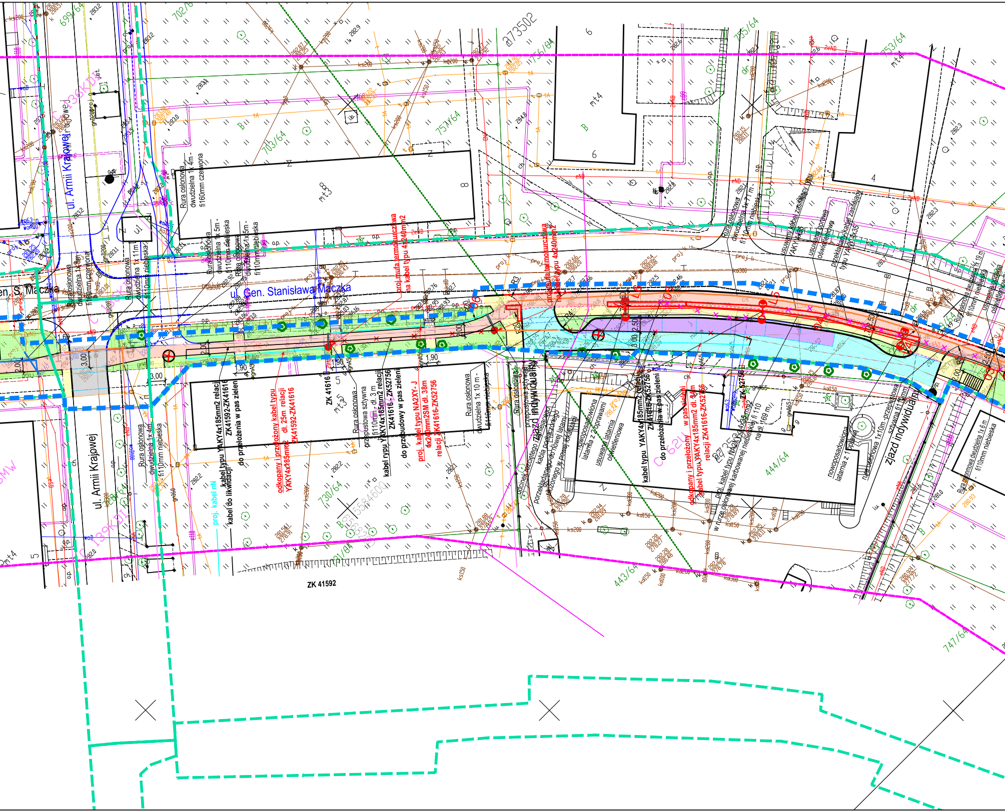
ul. Gen. Stanisława Maczka
ul. Armii Krajowej
ul. Armii Krajowej
Rura osłonowa dwudzielna 1x 4m - fi160mm czerwona
Rura osłonowa dwudzielna 1x 5m - fi110mm niebieska
Rura osłonowa dwudzielna 1x5m - fi110mm niebieska
Rura osłonowa dwudzielna 1x 11m fi110mm niebieska
Rura osłonowa dwudzielna 1x 4m fi110mm niebieska
proj.mufa termokurczliwa na kabel typu 4x240mm2
proj.mufa termokurczliwa na kabel typu 4x240mm2
kabel typu YAKY4x185mm2 relacji ZK41592-ZK41616 do przełożenia w pas zieleni
odkopany i przełożony kabel typu YAKY4x185mm2 dł. 25m relacji ZK41592-ZK41616
ZK 41616
Rura osłonowa - przepustowa sztywna fi110mm - dł. 3 m
kabel typu YAKY4x185mm2 relacji ZK41616 - ZK52756 do przebudowy w pas zieleni
proj. kabel typu NA2XY- J 4x240mm2SM dł. 38m relacji ZK41616-ZK52756
Rura osłonowa dwudzielna 1x 10 m - fi110mm niebieska
Rura osłonowa przepustowa sztywna
zjazd indywidualny
odcinek rozciętego istniejącego kabla podłączonego porzekładanego do nowej latarni ułożonego w nowej lokalizacji
nowoposadowiona latarnia z 2 oprawami
usuwana latarnia oświetleniowa
kabel typu YAKY4x185mm2 relacji ZK41616-ZK52756 do przełożenia w pas zieleni
odkopany i przełożony w pas zieleni kabel typu YAKY4x185mm2 dł. 34m relacji ZK41616-ZK52756
ZK 52756
proj. kabel typu NA2XY-J 4x240mm2 w rurze osłonowej karbowanej niebieskiej fi 110 na dł. 169 m
nowoposadowiona latarnia z 1 oprawą
Rura osłonowa 1x10m -przepustowa sztywna fi110mm
zjazd indywidualny
Rura osłonowa dwudzielna 1x 7 m - fi110mm niebieska
usuwany kabel zasilający typu YAKY 4x35
usuwana oprawa oświetleniowa
przekładany kabel zasilający typu YAKY 4x35
Rura osłonowa dwudzielna 1x 19 m fi110mm niebieska
usuwana oprawa oświetleniowa
Rura osłonowa fi110mm niebieska
Rura osłonowa dwudzielna 1x 6 m fi110mm niebieska
proj. kabel nN
kabel do likwidacji
ZK 41592
273502
703/64
757/64
756/64
755/64
753/64
702/64
699/64
730/64
444/64
443/64
747/64
mt3
mt4
mt5
R3
R4
06
L5
04
L4
03
1,90
1,90
1,90
3,00
3,00
2,00
2,00
2,50
2,50
1,60
eND
2eND
o.p.
proj. k
kd300
ks200
kd150
kd200

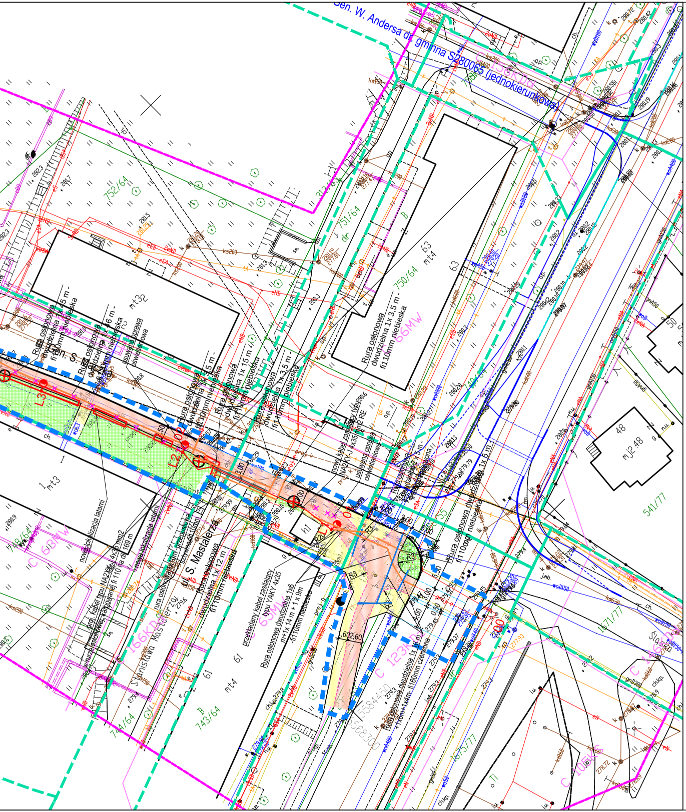
Gen. W. Andersa dr. gminna S280065 (jednokierunkowa)
752/64
751/64
750/64
63
mt4
mt3
mt3
Rura osłonowa dwudzielna 1x 15 m - fi110mm niebieska
Rura osłonowa dwudzielna 1x 6 m - fi110mm niebieska
usuwana oprawa oświetleniowa
Rura osłonowa dwudzielna 1x 3,5 m - fi110mm niebieska
Rura osłonowa dwudzielna 1x 15 m - fi110mm niebieska
nowy kabel zasilający typu NA2XY-J 4x35 mm2 RE
usuwana oprawa oświetleniowa
Rura osłonowa dwudzielna 1x 5 m
nowa lokalizacja latarni
ul. S. Mastalerza
Stanisława Mastalerza
Rura osłonowa dwudzielna 1x 12 m - fi110mm niebieska
przekładany kabel zasilający typu YAKY 4x35
Rura osłonowa dwudzielna 1x6 m+1x 14 m + 1 x 9m - fi110mm niebieska
Rura osłonowa dwudzielna 1x 16 m + 1x0m+1x4m- fi160mm czerwona
Rura osłonowa dwudzielna fi110mm niebieska
L3
L2
L1
R3
1602.60
61
mt4
743/64
744/64
48
mj2 48
50
541/77
1671/77
1675/77
66MW
63MW
166KD
123KD

MERiTUM PROJEKT
PROJEKTY / NADZORY / WYCENY

JEDNOSTKA PROJEKTOWA:	MERiTUM PROJEKT	Ul . Johna Baildona 8A/2 40-115 Katowice NIP: 641-209-27-76	
NAZWA I ADRES INWESTORA:	**Gmina Piekary Śląskie** **ul. Bytomska 84, 41-940 Piekary Śląskie**		
NAZWA ZADANIA:	**Budowa zintegrowanego węzła przesiadkowego wraz ze ścieżkami rowerowymi w Piekarach Śląskich – etap II** **TRASA ROWEROWA NR 23 Odcinek A1**		
NAZWA OBIEKTU BUDOWLANEGO	**Przebudowa istn. chodników i zjazdów oraz budowa chodników i ścieżki rowerowej**		
PROJEKT WYKONAWCZY BRANŻA ELEKTRYCZNA			
TYTUŁ RYSUNKU:	**PLAN SYTUACYJNY**		
PROJEKTANT:	tech. Jerzy Fojcik	118/90 spec: elektroenergetyczna	STADIUM: PW
			NR RYS.: 2.1
			SKALA: 1:500
SPRAWDZAJĄCY:	mgr inż. Tomasz BIENEK	SLK/0996/PWOE/05 spec: elektroenergetyczna	DATA: 03.2021